

TĂNG ĐIỂM TÍCH CỰC TRỞ LẠI

DIỄN BIẾN THỊ TRƯỜNG

- **Thị trường chứng khoán Mỹ** tăng điểm ở phiên đầu tuần trong bối cảnh cuộc bầu cử tổng thống Mỹ (05/11) và quyết định lãi suất của Cục Dự trữ Liên bang Mỹ (07/11) đang đến gần.
- **VN-Index** tăng 7,01 điểm lên 1.261,78 điểm với thanh khoản đạt 18.796,5 tỷ đồng. Phiên nay thị trường mở cửa tăng điểm từ đầu phiên sáng và duy trì thành công sắc xanh xuyên suốt cả phiên giao dịch. Các nhóm ngành phần đa đều có sự hồi phục rõ rệt sau khi điều chỉnh liên tục trong 2 tuần trở lại đây, ấn tượng nhất đến từ nhóm Hóa Chất (+1,47%) và Bán Lẻ (+1,33%).
- **Nhóm cổ phiếu VN30** tăng 7,43 điểm lên 1.335,76 điểm với sắc xanh chiếm ưu thế hoàn toàn khi có 22 mã tăng điểm, 1 mã không đổi và 7 mã giảm điểm. Trong đó, đóng góp tích cực nhất tới điểm số thị trường hôm nay đến từ HPG (+1,12%) và HDB (+2,44%). Ở chiều ngược lại, VNM (-0,30%) và VIC (-0,24%) là các cổ phiếu ảnh hưởng không tốt đến chỉ số chung.
- **Nhóm Midcap – Smallcap** tăng điểm đồng thuận theo thị trường chung khi lần lượt đạt 12,24 và 7,05 điểm, tương đương mức tăng 0,65% và 0,50% so với phiên qua.
- **HNX-Index** tăng 0,97 điểm lên 225,56 điểm với thanh khoản đạt 633 tỷ.
- **UPCom** tăng 0,17 điểm lên 92,32 điểm với tổng giá trị giao dịch ở mức 537,5 tỷ.

NHẬN ĐỊNH EVS

- **Về thị trường chung** biên độ giá tăng kết hợp với thanh khoản có dấu hiệu cải thiện cho thấy tín hiệu hồi phục mạnh mẽ, quyết liệt sau giai đoạn điều chỉnh liên tục trong tuần trước.
- **Về kỹ thuật** đường giá không cần kiểm tra lại mốc MA200 đã xuất hiện nhịp hồi phục kỹ thuật. Các chỉ báo kỹ thuật sớm trên khung 1 giờ đều thể hiện tích cực khi MACD đã chuyển dương, trong khi RSI hướng lên và bút thoát xu hướng giảm.
- **Về hành động** NĐT có thể cân nhắc mua mới tỉ trọng nhỏ và tiếp tục nắm giữ lại danh mục có sẵn. Tập trung quan sát vận động thị trường trong các phiên tới và chờ đợi các tín hiệu xác nhận rõ ràng trước khi canh gia tăng thêm tỉ trọng cổ phiếu.

THỊ TRƯỜNG THẾ GIỚI

Chỉ số	Điểm	Thay đổi	%Chg
Dow Jones	42.387,57	273,17	0,65%
S&P 500	5.823,52	15,40	0,27%
DAX	19.531,62	68,03	0,35%
NASDAQ	18.567,19	48,58	0,26%
Hang Seng	20.599,36	9,21	0,04%

THỊ TRƯỜNG HÀNG HÓA

Chỉ số	Giá (USD)	Thay đổi	%Chg
Giá vàng	2.766,00	25,10	0,92%
Giá dầu Brent	71,30	0,30	0,42%
Giá dầu WTI	67,75	0,37	0,55%

THỊ TRƯỜNG NGOẠI TỆ

Chỉ số	Giá	Thay đổi	%Chg
USD/VND	25.345	-10	-0,04%
USD/JPY	153,27	1,04	0,68%
EUR/USD	1,0812	0,0018	0,17%

THỊ TRƯỜNG VIỆT NAM

Chỉ số	Giá trị	Thay đổi	%Chg
VN-Index			
Đóng cửa [điểm]	1.261,78	7,01	0,56%
KLGD [triệu CP]	838,0	387,8	86,14%
GTGD [tỷ VND]	18.796,5	7.952,4	73,33%
HNX-Index			
Đóng cửa [điểm]	225,56	0,97	0,43%
KLGD [triệu CP]	40,42	-8,81	-17,90%
UPCoM			
Đóng cửa [điểm]	92,32	0,17	0,19%
KLGD [triệu CP]	23,87	-6,99	-22,65%
GTGD [tỷ VND]	537,5	-151,2	-21,95%

NGÀNH CÓ GTGD LỚN

Ngành	Điểm	Thay đổi	%Chg
Ngân hàng	522,70	2,32	0,45%
Bất động sản	298,71	0,56	0,19%
Chứng khoán	595,32	1,80	0,30%
Công nghiệp	314,68	3,39	1,09%

Các nhóm ngành đồng loạt tăng điểm trở lại

Diễn biến ngành

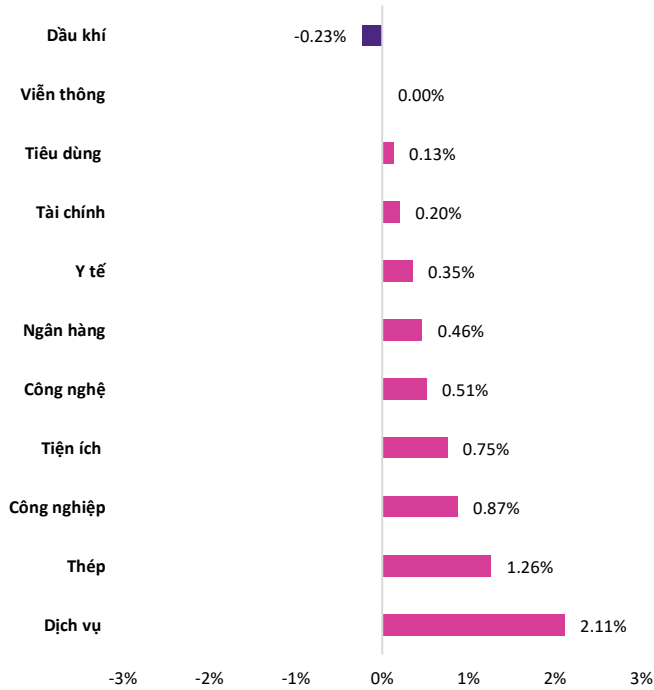

Nguồn: EVS & Fiiipro

Tự doanh giữ vững đà mua ròng



Khối tự doanh hôm nay mua ròng nhẹ khi tập trung mua với PET, VCB, FPT và bán trở lại E1VFN30.

Nước ngoài tiếp tục bán ròng mạnh

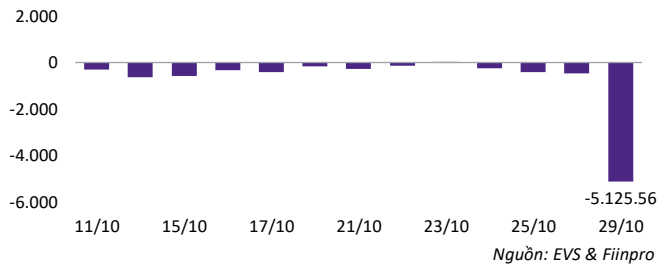

Khối ngoại bán ròng phiên thứ 3 liên tiếp, chủ yếu bán theo phương thức khớp lệnh, đạt 385,72 tỷ.

Top NĐTNN mua ròng

Mã	Đóng cửa	%Chg	GT ròng (tỷ VND)
VPB	20.250	0,75%	276,05
GMD	65.000	4,00%	171,21
EIB	19.950	0,50%	63,71
MWG	66.500	1,53%	60,48
CTD	67.600	-0,73%	38,24

Top NĐTNN bán ròng

Mã	Đóng cửa	%Chg	GT ròng (tỷ VND)
VIB	18.750	2,74%	-5.535,0
VHM	42.750	0,12%	-95,12
BID	47.550	0,11%	-66,15
MSN	78.000	0,13%	-44,80
HPG	27.050	1,12%	-43,34

Giao dịch theo khối nhà đầu tư

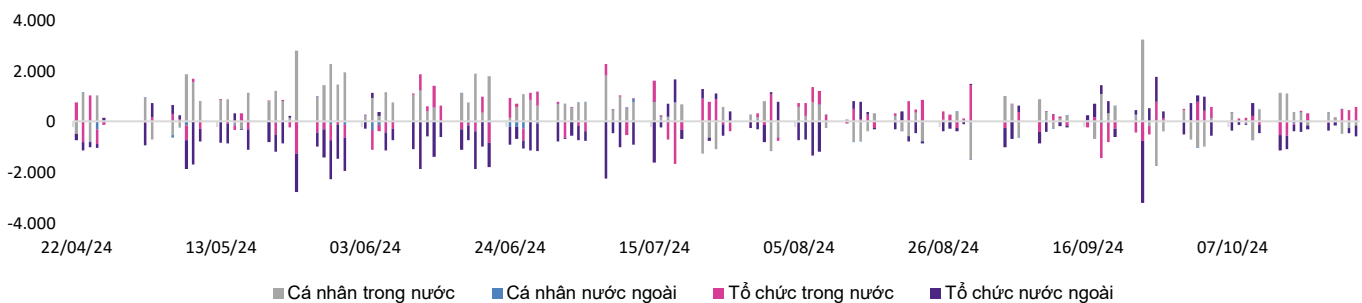

Nguồn: EVS & Fiiipro

Kiểm định lại mốc MA200 cho thị trường chung

Xu hướng kỹ thuật



Nguồn: EVS & Fiiipro

Trên khung tuần, VN-Index vẫn giữ xu hướng tăng bắt đầu từ tháng 11/2023, với cấu trúc đáy sau cao hơn đáy trước và biên độ điều chỉnh thu hẹp dần. Tuy nhiên, chỉ số trong ngắn hạn đang gặp áp lực điều chỉnh và tiệm cận lại mốc MA200 quanh 1.249 điểm. Đây sẽ là mốc hỗ trợ quan trọng và kỳ vọng sẽ xuất hiện nhịp hồi phục kỹ thuật trong tuần này. Do đó, NĐT tập trung quan sát vận động thị trường và hạn chế hành động mua bán quá nhiều khi chưa có tín hiệu xác nhận rõ ràng.

Thay đổi giá các nhóm

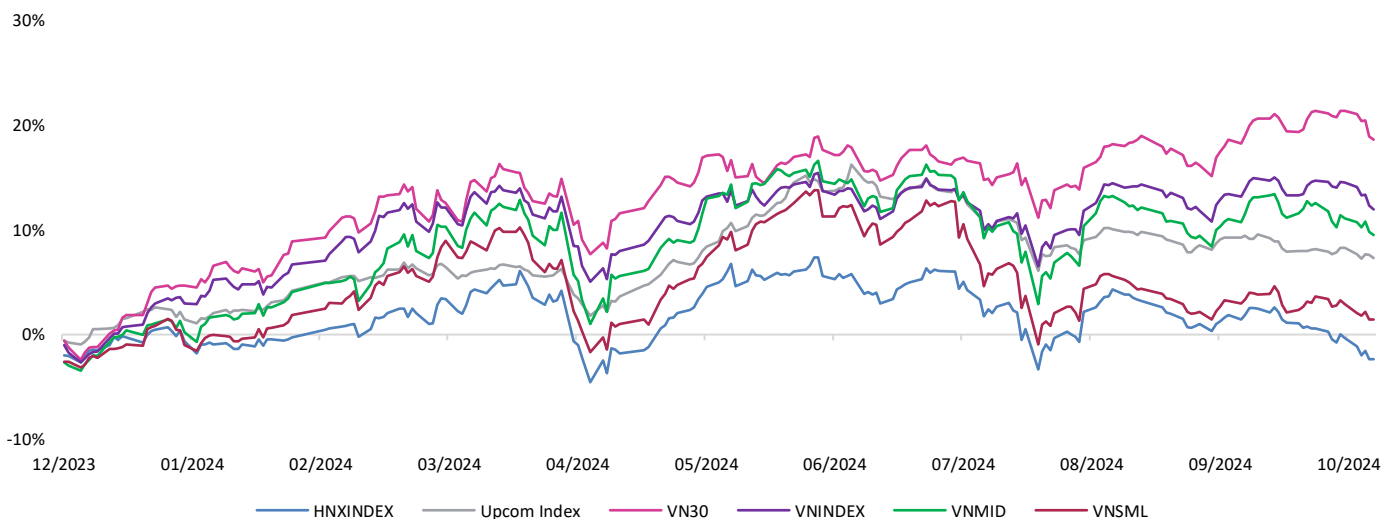

Nguồn: EVS & Fiiipro

Thị trường phái sinh & Chứng quyền

Hợp đồng tương lai

Mã	Đóng cửa	Thay đổi	%Chg	KLGD (nghìn CP)	Đáo hạn
VN30F2411	1.339,40	7,40	0,56%	163,921	21/11/2024
VN30F2412	1.341,90	8,10	0,61%	0,303	19/12/2024
VN30F2503	1.338,60	5,30	0,40%	0,100	20/03/2025
VN30F2506	1.338,80	5,60	0,42%	0,022	19/06/2025
GB05F2412	0,00	0,00	0,00%	0,000	13/12/2024

Thị trường Phái Sinh hôm nay tiếp đà hồi phục và đóng cửa với biên độ tăng từ 5,30 đến 8,10 điểm. Tuy nhiên, thanh khoản vẫn duy trì ở ngưỡng thấp dù cho đã có dấu hiệu cải thiện trở lại khi tăng 25,30% so với phiên qua, đạt 163.921 hợp đồng. Tổng thể chung, chỉ số VN30F1M giữ vững đà tăng trong phiên qua nhưng thanh khoản giao dịch thấp cho thấy tâm lý NĐT đang tương đối thận trọng, nghi ngờ về nhịp hồi phục hiện tại. Các chỉ báo kỹ thuật như MACD hay RSI trên khung ngày cũng chưa có tín hiệu đảo chiều mạnh, do đó NĐT tiếp tục quan sát thêm vận động thị trường trong các phiên tới để đưa ra quyết định đi lệnh tối ưu.

Top mã chứng quyền tác động mạnh

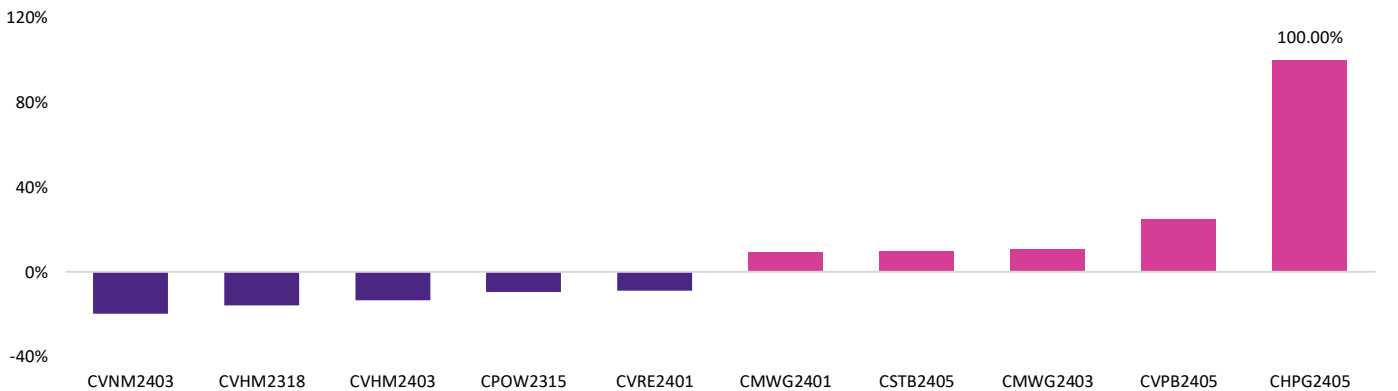

Nguồn: EVS & Fiinpro

Thị trường chứng quyền hôm nay diễn ra với sắc xanh chiếm đa số khi có 36 mã tăng và 18 mã giảm. Trong đó, mã tăng mạnh nhất thuộc về CHPG2405 khi đạt mức tăng 100,00%.

Tin tức & Sự kiện

Tin tức trong nước

Tiếp tục công bố báo cáo tài chính quý 3 của một số doanh nghiệp lớn.

Trong chiều ngày 28/10, **Gelex (GEX)** ghi nhận doanh thu thuần đạt 8.709 tỷ đồng, tăng 5,9% so với quý trước và 16,3% so với cùng kỳ năm ngoái. Lợi nhuận trước thuế đạt 502 tỷ đồng, tăng 34,1% so với cùng kỳ năm 2023.

Với **Viettel Global (VGI)**, lũy kế trong 9 tháng đầu năm 2024, doanh thu đạt 25.724 tỷ đồng, tương đương mức tăng 25% so với cùng kỳ. Trong khi đó, lợi nhuận trước và sau thuế lần lượt đạt 6.037 và 3.477 tỷ đồng, tăng 162% và 343% so với 9 tháng đầu năm 2023.

Với **Đạm Cà Mau (DCM)** chứng kiến doanh thu giảm 12% xuống 2.634 tỷ đồng. Sau khi trừ đi các khoản chi phí, công ty báo lợi nhuận sau thuế đạt 121 tỷ đồng, tăng 64% so với quý 3/2023.

Tin tức nước ngoài

Giá dầu trên thị trường Châu Á sụt giảm mạnh.

Giá dầu tại châu Á đã giảm hơn 4% trong phiên sáng ngày 28/10, **khi cuộc tấn công đáp trả của Israel cuối tuần qua không nhằm vào các mỏ dầu và cơ sở hạt nhân** của Iran và không gây gián đoạn nguồn cung năng lượng, từ đó làm giảm bớt căng thẳng địa chính trị ở Trung Đông.

Cụ thể, tính đến 6h04 sáng (theo giờ Việt Nam), giá dầu Brent giao dịch ở mức 72,88 USD/thùng, giảm 3,17 USD, tương đương 4,2%. Trong khi giá dầu WTI giảm 3,13 USD, tương đương 4,4%, xuống còn 68,65 USD/thùng. Đây đều là ngưỡng thấp nhất của cả dầu Brent lẫn dầu WTI kể từ ngày 1/10 khi bắt đầu mở cửa phiên.

Lợi nhuận công nghiệp của Trung Quốc báo động đỏ cho nền kinh tế.

Dữ liệu của Wind Information cho thấy trong tháng 9, **lợi nhuận công nghiệp của Trung Quốc đã giảm kỷ lục 27,1%** so với cùng kỳ năm trước. Trước đó, chỉ số đã giảm 17,8% trong tháng 8. Đây là mức giảm mạnh nhất kể từ tháng 3 năm 2020 cho thấy tình hình kinh tế Trung Quốc đang không khả quan và cần có thêm các chính sách mạnh mẽ hơn trong bối cảnh nhu cầu nội địa yếu và áp lực giảm phát của nền kinh tế.

Lịch sự kiện trong tháng

Ngày	LỊCH SỰ KIỆN KINH TẾ TRONG THÁNG	NƯỚC
01/10/2024	CÔNG BỐ CHỈ SỐ QUẢN LÝ THU MUA (PMI)	MỸ
01/10/2024	CÔNG BỐ CHỈ SỐ QUẢN LÝ THU MUA (PMI)	VN
04/10/2024	CÔNG BỐ TỶ LỆ THẤT NGHIỆP	MỸ
10/10/2024	CÔNG BỐ CHỈ SỐ GIÁ TIÊU DÙNG THÁNG 9 (CPI)	MỸ
11/10/2024	CÔNG BỐ CHỈ SỐ GIÁ SẢN XUẤT THÁNG 9 (PPI)	MỸ
17/10/2024	ĐÁO HẠN HĐTL THÁNG 10	VN
21/10/2024	CÔNG BỐ DANH MỤC CỔ PHIẾU THÀNH PHẦN THUỘC CHỈ SỐ DIAMOND	VN
29/10/2024	CÔNG BỐ SỐ LIỆU KINH TẾ THÁNG 10	VN
30/10/2024	CÔNG BỐ SƠ BỘ GDP	MỸ

DANH MỤC CỔ PHIẾU KHUYẾN NGHỊ

Mã CP	Ngành	Thời điểm khuyến nghị	Thời điểm mua	Giá mua vào	Target	Vùng cắt lỗ	Thời điểm bán	Giá bán ra	Lợi nhuận
STB	Ngân Hàng	01/01/2024	Không khớp	27.500	32.000	26.000	30/01/2024	30.700	12%
BSR	Dầu Khí	07/01/2024	09/01/2024	18.500	22.000	17.500	23/02/2024	20.000	8%
NT2	Điện Lực	14/01/2024	18/01/2024	25.500	30.500	24.000	30/01/2024	26.150	3%
GIL	Dệt May	21/01/2024	25/01/2024	26.500	32.000	24.500	23/02/2024	32.500	23%
HDG	Bất Động Sản	28/01/2024	Không khớp	25.000	28.000	24.500	23/02/2024	26.800	7%
GEG	Điện Lực	04/02/2024	Không khớp	13.000	15.000	12.500	28/02/2024	13.200	2%
VNM	Thực Phẩm	18/02/2024	Không khớp	69.000	80.000	65.500	13/03/2024	70.800	3%
PC1	Điện Lực	25/02/2024	26/02/2024	27.500	31.000	26.000	22/03/2024	28.550	4%
HHV	Xây Dựng	03/03/2024	06/03/2024	15.500	19.000	13.200	27/03/2024	15.700	1%
NLG	Bất Động Sản	10/03/2024	18/03/2024	41.000	46.000	38.000	02/04/2024	43.800	7%
DPG	Bất Động Sản	17/03/2024	Không khớp	41.500	46.000	39.000	10/04/2024	51.200	23%
NKG	Thép	24/03/2024	05/04/2024	25.000	29.500	23.000	15/04/2024	25.850	3%
VPB	Ngân Hàng	31/03/2024	01/04/2024	19.500	22.000	17.500	15/04/2024	19.700	1%
NVL	Bất Động Sản	07/04/2024	09/04/2024	18.000	22.000	16.500	15/04/2024	17.700	-2%
PVS	Dầu Khí	21/04/2024	23/04/2024	38.000	42.000	36.500	16/05/2024	45.600	20%
VNM	Thực Phẩm	05/05/2024	Không khớp	65.000	70.000	63.200	23/05/2024	67.000	3%
SMC	Thép	12/05/2024	Không khớp	12.500	14.000	11.300	14/06/2024	14.050	12%
DIG	Bất Động Sản	19/05/2024	21/05/2024	29.000	32.000	27.800	24/05/2024	29.200	1%
OCB	Ngân Hàng	26/05/2024	Không khớp	14.000	16.000	13.000	17/06/2024	15.450	10%
IJC	Bất Động Sản	02/06/2024	Không khớp	14.500	16.500	13.500	17/06/2024	16.300	12%
HAH	Cảng Biển	09/06/2024	Không khớp	44.000	50.000	41.000	17/06/2024	50.600	15%
DPG	Bất động sản	21/06/2024	24/06/2024	58.000	71.000	52.000	23/07/2024	52.000	-10%
MSH	Dệt may	29/06/2024	18/07/2024	46.000	54.000	41.000	21/08/2024	50.800	10%
TCM	Dệt may	08/07/2024	10/07/2024	53.000	60.000	48.000	02/08/2024	48.000	-9%
HAH	Cảng biển	15/07/2024	16/07/2024	44.500	50.000	40.000	01/08/2024	40.000	-10%
NLG	Bất động sản	28/07/2024	30/07/2024	42.100	47.000	40.000	01/08/2024	40.000	-5%
PNJ	Bán lẻ	04/08/2024	05/08/2024	96.000	106.000	90.000	26/08/2024	102.600	7%
MWG	Bán lẻ	11/08/2024	Không khớp	64.000	72.000	58.000	10/09/2024	67.800	6%

DANH MỤC CỔ PHIẾU KHUYẾN NGHỊ

Mã CP	Ngành	Thời điểm khuyến nghị	Thời điểm mua	Giá mua vào	Target	Vùng cắt lỗ	Thời điểm bán	Giá bán ra	Lợi nhuận
VHC	Thủy sản	25/08/2024	26/08/2024	74.000	82.000	69.500	16/09/2024	69.500	-6%
BMP	Nhựa	18/08/2024	Không khớp	100.000	110.000	96.000	24/09/2024	124.500	25%
NTL	Bất động sản	09/09/2024	10/09/2024	21.500	24.000	20.500	25/09/2024	21.900	2%
FTS	Chứng khoán	15/09/2024	16/09/2024	43.500	48.500	40.000	26/09/2024	45.300	4%
PVP	Vận tải	01/09/2024	04/09/2024	17.200	19.500	16.000	04/10/2024	16.000	-8%
GMD	Cảng biển	21/07/2024	22/07/2024	78.200	87.000	72.000	18/10/2024	72.000	-8%
HCM	Chứng khoán	06/10/2024	17/10/2024	30.000	32.000	29.000	23/10/2024	29.000	-3%

DANH MỤC CỔ PHIẾU ĐANG THEO DÕI

Mã CP	Ngành	Thời điểm khuyến nghị	Thời điểm mua	Giá mua vào	Target	Vùng cắt lỗ	Thị giá	Lợi nhuận
LPB	Ngân Hàng	22/09/2024	Chờ mua	31.000	34.000	29.000	32.300	n/a
OCB	Ngân Hàng	29/09/2024	02/10/2024	11.900	13.000	11.000	11.650	-2%
PET	Bán Lẻ	13/10/2024	15/10/2024	27.000	29.500	25.500	26.700	-1%
NAB	Ngân Hàng	20/10/2024	21/10/2024	16.000	17.700	15.000	15.800	-1%
VGI	Viễn thông	27/10/2024	Chờ mua	64.000	70.500	61.000	73.400	n/a

KHUYẾN CÁO

Các thông tin trong báo cáo được xem là đáng tin cậy và dựa trên các nguồn thông tin đã công bố ra công chúng được xem là đáng tin cậy. Tuy nhiên, ngoài những thông tin về chính Công ty Cổ phần Chứng khoán EVEREST (“EVS”), EVS không chịu trách nhiệm về độ chính xác của những thông tin trong báo cáo này. Ý kiến, dự báo và ước tính chỉ thể hiện quan điểm của người viết tại thời điểm phát hành, không được xem là quan điểm của EVS và có thể thay đổi mà không cần thông báo, EVS không có nghĩa vụ phải cập nhật, sửa đổi báo cáo này dưới mọi hình thức cũng như thông báo với người đọc trong trường hợp các quan điểm, dự báo và ước tính trong báo cáo này thay đổi hoặc trở nên không chính xác. Thông tin trong báo cáo này được thu thập từ nhiều nguồn khác nhau và chúng tôi không đảm bảo về độ chính xác của thông tin. Báo cáo này chỉ nhằm mục đích cung cấp thông tin cho các tổ chức đầu tư cũng như các nhà đầu tư cá nhân của EVS và không mang tính chất khuyến nghị mua hay bán bất cứ chứng khoán hay công cụ tài chính có liên quan nào. Không ai được phép sao chép, tái sản xuất, phát hành cũng như tái phân phối bất kỳ nội dung nào của báo cáo vì bất kỳ mục đích nào nếu không có sự chấp thuận bằng văn bản của EVS. Khi sử dụng các nội dung đã được EVS chấp thuận, xin vui lòng ghi rõ nguồn khi trích dẫn.

THÔNG TIN LIÊN LẠC

CTCP CHỨNG KHOÁN EVEREST (EVS) - Website: www.eves.com.vn

Trụ sở chính:

Tầng 3, 6, 9 Số 2A Phố Đại Cồ Việt, Phường Lê Đại Hành, Quận Hai Bà Trưng, Hà Nội

Điện thoại: (84) 24 3772 6699 - Fax: (84) 24 3772 6763

Chi nhánh Sài Gòn:

Tầng M, Central Park Tower, 117 Nguyễn Du, Bến Thành, Quận 1, TP, Hồ Chí Minh, Việt Nam

Điện thoại: (84) 28 6290 6296

Fax: (84) 28 6290 6399

Chi nhánh Nguyễn Trãi:

Tầng 3, Tòa nhà VNT Tower, 19 Nguyễn Trãi, Quận Thanh Xuân, Hà Nội, Việt Nam

Điện thoại: 0243 936 6866

Fax: 0243 936 6586

PHÒNG PHÂN TÍCH**Phạm Văn Tuấn**

Trưởng phòng phân tích

tuanpv1@eves.com.vn

Vũ Mai Anh

Chuyên viên cao cấp

anhvm@eves.com.vn

Đình Quốc Khánh

Chuyên viên

khanhdq@eves.com.vn

Vũ Anh Đức

Thực tập sinh

Mở tài khoản EVS tại:



Theo dõi chúng tôi tại:

