

ĐÁNH MẤT MỐC HỖ TRỢ MA200

DIỄN BIẾN THỊ TRƯỜNG

- Thị trường chứng khoán châu Á đồng loạt tăng điểm trước thềm cuộc bầu cử tổng thống Mỹ diễn ra vào ngày mai.
- VN-Index** giảm 10,18 điểm xuống 1.244,71 điểm với thanh khoản đạt 15.820,1 tỷ đồng. Phiên nay thị trường tiếp tục gặp áp lực điều chỉnh sau khi không lấy lại xu hướng tăng thành công trong phiên cuối tuần trước. Các nhóm ngành đồng loạt giảm điểm chung với sự dẫn dắt của nhóm Ngân Hàng (-1,05%) và Tài Nguyên (-1,13%).
- Nhóm cổ phiếu VN30** giảm 12,98 điểm xuống 1.312,64 điểm với sắc đỏ chiếm đa số khi có 24 mã giảm điểm, 2 mã không đổi và 4 mã tăng điểm. Đây là phiên nhóm vốn hóa lớn tiếp tục tác động không tốt tới chỉ số chung khi hàng loạt cổ phiếu giảm điểm mạnh, bao gồm VCB (-1,07%), VPB (-2,23%) và GVR (-2,32%). Ở chiều ngược lại, CTG (+0,28%) là điểm sáng le lói đóng góp tích cực vào điểm số thị trường.
- Nhóm Midcap – Smallcap** chịu áp lực giảm điểm chung theo thị trường khi lần lượt đạt 15,24 và 6,83 điểm, tương đương mức giảm 0,82% và 0,49%.
- HNX-Index** giảm 0,96 điểm xuống 224,45 điểm với thanh khoản đạt 797 tỷ.
- UPCom** giảm 0,35 điểm xuống 91,61 điểm với tổng giá trị giao dịch ở mức 451,5 tỷ.

NHẬN ĐỊNH EVS

- Về thị trường chung chỉ số tiếp đà giảm điểm và áp lực bán bắt đầu lan tỏa đến các nhóm ngành mạnh trong thời gian qua như: Ngân Hàng, Bán Lẻ,...
- Về kỹ thuật đường giá đã chính thức thủng đi mốc hỗ trợ quan trọng MA200 quanh 1.252 điểm. Các chỉ báo kỹ thuật trên khung 1 giờ như MACD tiếp tục hướng xuống, trong khi đó RSI đã về dưới ngưỡng 30 cho thấy thị trường đang rơi vào tình trạng quá bán trong ngắn hạn.
- Về hành động NĐT tạm thời nắm giữ lại danh mục và canh các nhịp hồi phục ngắn để cơ cấu bớt tỉ trọng cổ phiếu. Khả năng phiên mai hồi phục kỹ thuật khá cao khi RSI trên khung 1 giờ đã về dưới 30, tuy nhiên NĐT cần quan sát thêm các tín hiệu xác nhận trên khung ngày trước khi quyết định mua mới trở lại.

THỊ TRƯỜNG THẾ GIỚI

Chỉ số	Điểm	Thay đổi	%Chg
Dow Jones	41.763,46	-378,08	-0,90%
S&P 500	5.705,45	-108,22	-1,86%
DAX	19.077,54	-179,80	-0,93%
NASDAQ	18.095,15	-512,78	-2,76%
Hang Seng	20.506,43	189,10	0,93%

THỊ TRƯỜNG HÀNG HÓA

Chỉ số	Giá (USD)	Thay đổi	%Chg
Giá vàng	2.757,70	-30,80	-1,10%
Giá dầu Brent	73,96	1,15	1,58%
Giá dầu WTI	70,50	-0,09	-0,13%

THỊ TRƯỜNG NGOẠI TỆ

Chỉ số	Giá	Thay đổi	%Chg
USD/VND	25.270	-10	-0,04%
USD/JPY	152,03	-1,38	-0,90%
EUR/USD	1,0883	0,0028	0,26%

THỊ TRƯỜNG VIỆT NAM

Chỉ số	Giá trị	Thay đổi	%Chg
VN-Index			
Đóng cửa [điểm]	1.254,89	-9,59	-0,76%
KLGD [triệu CP]	540,46	-14,25	-2,57%
GTGD [tỷ VND]	14.766,8	-3.245,2	-18,02%
HNX-Index			
Đóng cửa [điểm]	225,41	-0,95	-0,42%
KLGD [triệu CP]	38,53	-0,58	-1,50%
UPCoM			
Đóng cửa [điểm]	91,96	-0,42	-0,45%
KLGD [triệu CP]	63,09	25,85	69,44%
GTGD [tỷ VND]	753,1	156,6	26,24%

NGÀNH CÓ GTGD LỚN

Ngành	Điểm	Thay đổi	%Chg
Ngân hàng	524,69	-3,37	-0,64%
Bất động sản	296,78	-0,87	-0,29%
Thực phẩm	685,00	-2,19	-0,32%
Chứng khoán	587,17	-6,79	-1,14%

Các nhóm ngành đồng loạt điều chỉnh chung

Diễn biến ngành

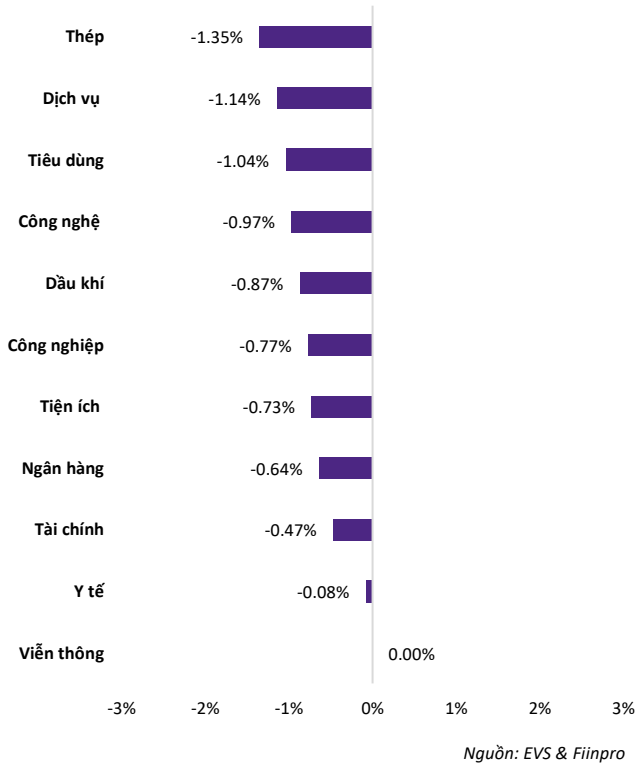

Tự doanh tiếp tục mua ròng tích cực

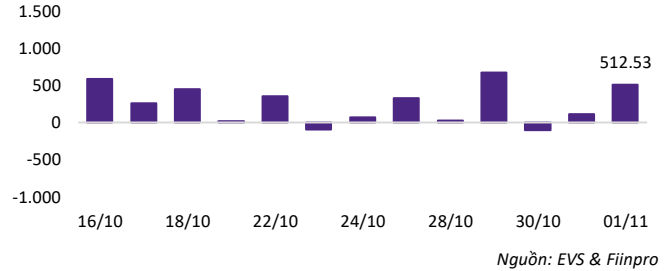

Khối tự doanh hôm nay tiếp đà mua ròng khi tập trung mua vào với NLG, MWG và VHM.

Nước ngoài duy trì đà bán ròng mạnh

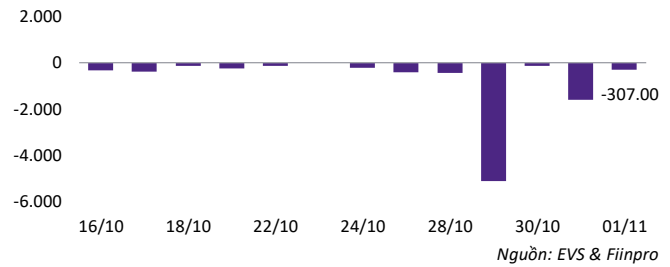

Khối ngoại bán ròng phiên thứ 7 liên tiếp và chủ yếu bán theo phương thức khớp lệnh, đạt 311,12 tỷ.

Top NĐTNN mua ròng

Mã	Đóng cửa	%Chg	GT ròng (tỷ VND)
VPB	20.150	-1,47%	190,95
TCB	23.700	-0,84%	144,27
MWG	66.000	-0,75%	108,05
CTG	35.600	-0,28%	82,89
BMP	133.700	-0,59%	40,67

Top NĐTNN bán ròng

Mã	Đóng cửa	%Chg	GT ròng (tỷ VND)
MSN	74.500	-2,74%	-253,20
VHM	41.500	0,00%	-164,62
KDC	50.700	0,00%	-101,69
FPT	134.600	-0,96%	-50,85
NLG	40.700	2,13%	-40,02

Giao dịch theo khối nhà đầu tư

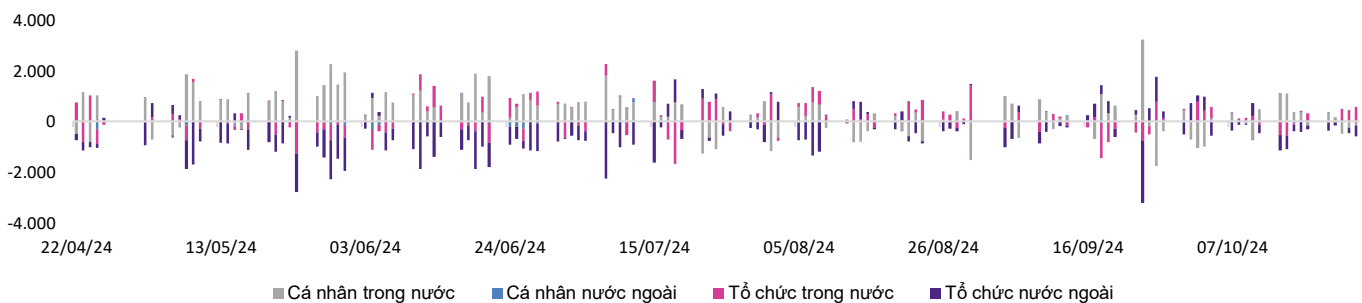

Kiểm định lại mốc MA200 cho thị trường chung

Xu hướng kỹ thuật



Nguồn: EVS & Fiiipro

Trên khung tuần, VN-Index vẫn giữ xu hướng tăng bắt đầu từ tháng 11/2023, với cấu trúc đáy sau cao hơn đáy trước và biên độ điều chỉnh thu hẹp dần. Tuy nhiên, chỉ số trong ngắn hạn đang gặp áp lực điều chỉnh và tiệm cận lại mốc MA200 quanh 1.249 điểm. Đây sẽ là mốc hỗ trợ quan trọng và kỳ vọng sẽ xuất hiện nhịp hồi phục kỹ thuật trong tuần này. Do đó, NĐT tập trung quan sát vận động thị trường và hạn chế hành động mua bán quá nhiều khi chưa có tín hiệu xác nhận rõ ràng.

Thay đổi giá các nhóm

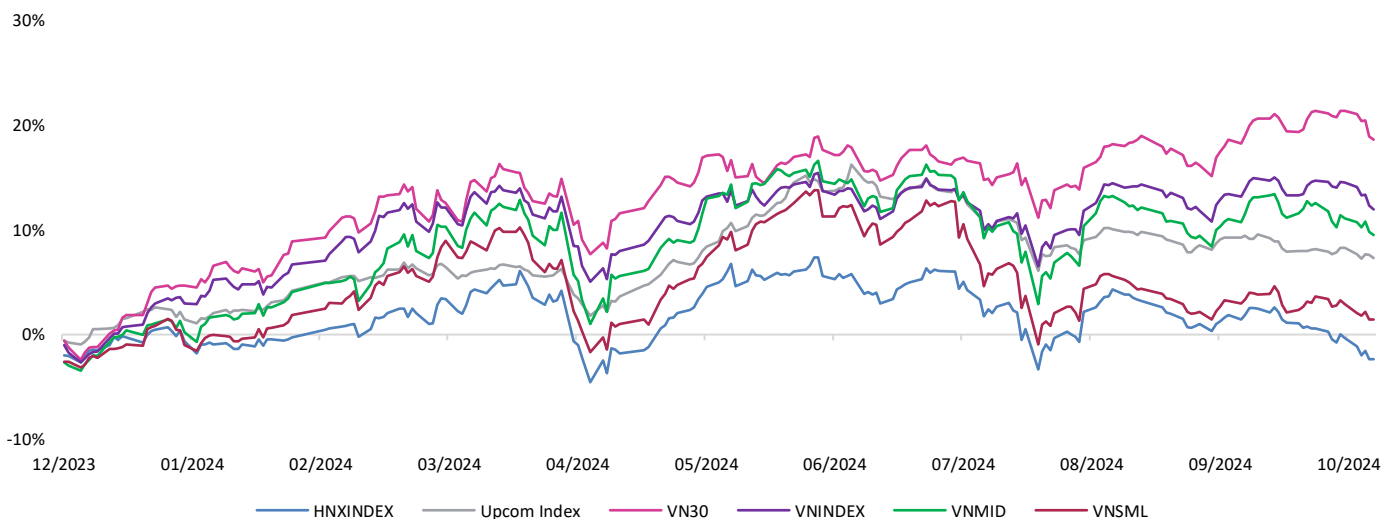

Nguồn: EVS & Fiiipro

Thị trường phái sinh & Chứng quyền

Hợp đồng tương lai

Mã	Đóng cửa	Thay đổi	%Chg	KLGD (nghìn CP)	Đáo hạn
VN30F2411	1.330,40	-13,10	-0,98%	215,622	21/11/2024
VN30F2412	1.330,50	-15,20	-1,13%	0,222	19/12/2024
VN30F2503	1.331,90	-15,10	-1,12%	0,051	20/03/2025
VN30F2506	1.331,20	-13,80	-1,03%	0,026	19/06/2025
GB05F2412	0,00	0,00	0,00%	0,000	13/12/2024

Thị trường Phái Sinh hôm nay đóng cửa giảm điểm với biên độ từ 13,10 đến 15,20 điểm. Thanh khoản tiếp tục tăng nhẹ 6,53% so với phiên qua, đạt 202.412 hợp đồng. Tổng thể chung, chỉ số VN30F1M đã thất bại trong việc chinh phục mốc MA10 và lấy lại xu hướng tăng ngắn hạn. Các chỉ báo kỹ thuật trên khung giờ như MACD đã chuyển âm, đường RSI gây xu hướng tăng phản ánh tín hiệu đảo chiều trong các phiên tới. Tuy nhiên, đường giá hiện tại đang về lại vùng hỗ trợ 1.325 – 1.330 điểm nên đà giảm có thể sẽ được kiềm chế trở lại. Tạm thời NĐT tập trung quan sát kỹ biến động trong phiên trước khi đi lệnh để đảm bảo an toàn tối đa cho danh mục.

Top mã chứng quyền tác động mạnh

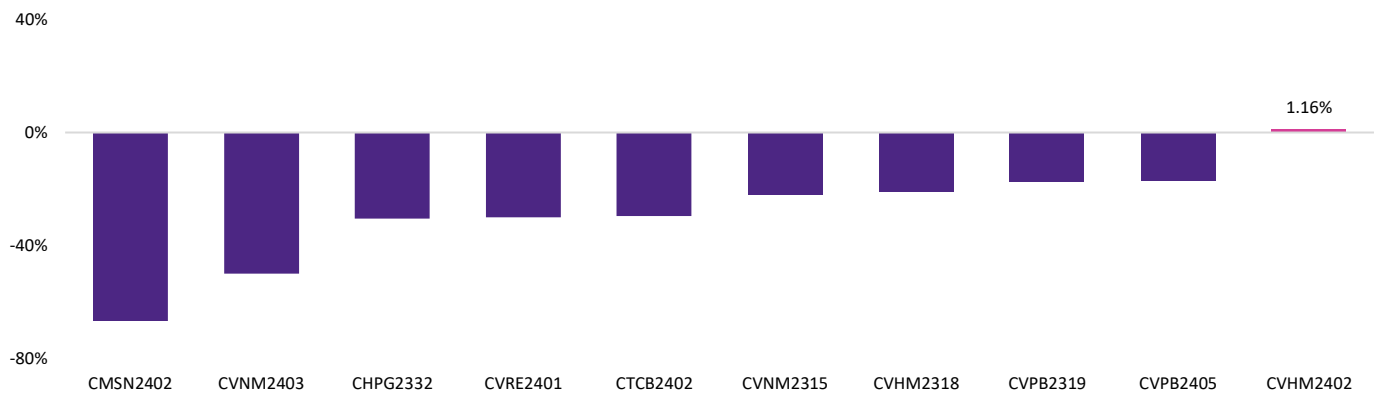

Nguồn: EVS & Finpro

Thị trường chứng quyền hôm nay diễn ra với sắc đỏ bao trùm khi có 50 mã giảm và chỉ có 1 mã tăng. Do đó, mã tăng mạnh nhất thuộc về CVHM2402 khi đạt mức tăng 1,16%.

Tin tức & Sự kiện

Tin tức trong nước

Chỉ số nhà quản trị mua hàng (PMI) sản xuất của Việt Nam chính thức lấy lại mốc 50 điểm trong tháng 10.

Chỉ số nhà quản trị mua hàng (PMI) ngành sản xuất Việt Nam đạt kết quả **51,2 điểm trong tháng 10**, tăng so với mức 47,3 điểm của tháng 9 và đã vượt lại lên trên ngưỡng 50 điểm sau khi chịu tình trạng gián đoạn do cơn bão Yagi gây ra. Trong đó, dữ liệu tháng 10 cho thấy ngành sản xuất của Việt Nam bắt đầu hồi phục khi ghi nhận cả sản lượng và số lượng đơn đặt hàng mới đều tăng trở lại. Tốc độ tăng của chi phí đầu vào và giá cả đầu ra cũng tăng nhanh hơn nhưng vẫn còn ở mức nhẹ.

Tin tức nước ngoài

Báo cáo việc làm của Mỹ trong tháng 10 thấp nhất trong gần 4 năm trở lại đây.

Ngày 01/11, Cục Thống kê Lao động (BLS) Mỹ báo cáo số việc làm phi nông nghiệp **tăng 12.000 việc làm trong tháng 10**, giảm mạnh so với tháng 9 và thấp hơn nhiều so với ước tính của Dow Jones là 100.000 việc làm mới. Đây là **mức tăng ít nhất kể từ tháng 12 năm 2020**. Nguyên nhân xuất phát từ các cơn bão lớn mà Mỹ phải hứng chịu, dẫn đến số việc làm mới sụt giảm mạnh. Nhưng các tác động trên được đánh giá chỉ mang tính chất tạm thời, không phản ánh thị trường việc làm suy yếu. Ngoài ra, **tỷ lệ thất nghiệp** đúng như dự đoán, **vẫn giữ ở mức 4,1%**. Ngoài ra, tỷ lệ người lao động thoái chí và người làm bán thời gian vì lý do kinh tế cũng giữ nguyên ở mức 7,7%.

Lạm phát khu vực Eurozone tăng mạnh trở lại.

Cụ thể, lạm phát tại Eurozone đạt **2% vào tháng 10**, tăng từ mức **1,7% trong tháng 9**. Mặc dù có sự gia tăng nhưng chỉ số vẫn đang duy trì quanh ngưỡng lạm phát mục tiêu 2% của Ngân hàng Trung ương Châu Âu (ECB) nên điều đó không quá đáng lo ngại. Bên cạnh đó, lạm phát lõi (không bao gồm giá năng lượng, thực phẩm, rượu và thuốc lá) vẫn **giữ ổn định ở mức 2,7%** như trong tháng 9. Nguyên nhân khiến lạm phát tăng lên bắt nguồn từ **giá thực phẩm và đồ uống tăng lên 2,9%**, cao hơn nhiều so với mức tăng 2,4% được ghi nhận trong tháng trước đó. Ngoài ra, **giá năng lượng giảm 4,6%**, chậm hơn so với mức giảm 6,1% của tháng 9.

Lịch sự kiện trong tháng

Ngày	LỊCH SỰ KIỆN KINH TẾ TRONG THÁNG	NƯỚC
01/11/2024	CÔNG BỐ CHỈ SỐ QUẢN LÝ THU MUA (PMI)	VN
01/11/2024	CÔNG BỐ CHỈ SỐ QUẢN LÝ THU MUA (PMI)	MỸ
01/11/2024	CÔNG BỐ TỶ LỆ THẤT NGHIỆP	MỸ
07/11/2024	MSCI CÔNG BỐ ĐẢO DANH MỤC	VN
08/11/2024	FED CÔNG BỐ LÃI SUẤT ĐIỀU HÀNH	MỸ
13/11/2024	CÔNG BỐ CHỈ SỐ GIÁ TIÊU DÙNG (CPI)	MỸ
14/11/2024	CÔNG BỐ CHỈ SỐ GIÁ SẢN XUẤT (PPI)	MỸ
21/11/2024	ĐÁO HẠN HĐTL THÁNG 11	VN
27/11/2024	MSCI THỰC HIỆN CƠ CẤU DANH MỤC	VN
29/11/2024	CÔNG BỐ SỐ LIỆU KINH TẾ THÁNG 11 VÀ LŨY KẾ 11 THÁNG	VN

DANH MỤC CỔ PHIẾU KHUYẾN NGHỊ

Mã CP	Ngành	Thời điểm khuyến nghị	Thời điểm mua	Giá mua vào	Target	Vùng cắt lỗ	Thời điểm bán	Giá bán ra	Lợi nhuận
STB	Ngân Hàng	01/01/2024	Không khớp	27.500	32.000	26.000	30/01/2024	30.700	12%
BSR	Dầu Khí	07/01/2024	09/01/2024	18.500	22.000	17.500	23/02/2024	20.000	8%
NT2	Điện Lực	14/01/2024	18/01/2024	25.500	30.500	24.000	30/01/2024	26.150	3%
GIL	Dệt May	21/01/2024	25/01/2024	26.500	32.000	24.500	23/02/2024	32.500	23%
HDG	Bất Động Sản	28/01/2024	Không khớp	25.000	28.000	24.500	23/02/2024	26.800	7%
GEG	Điện Lực	04/02/2024	Không khớp	13.000	15.000	12.500	28/02/2024	13.200	2%
VNM	Thực Phẩm	18/02/2024	Không khớp	69.000	80.000	65.500	13/03/2024	70.800	3%
PC1	Điện Lực	25/02/2024	26/02/2024	27.500	31.000	26.000	22/03/2024	28.550	4%
HHV	Xây Dựng	03/03/2024	06/03/2024	15.500	19.000	13.200	27/03/2024	15.700	1%
NLG	Bất Động Sản	10/03/2024	18/03/2024	41.000	46.000	38.000	02/04/2024	43.800	7%
DPG	Bất Động Sản	17/03/2024	Không khớp	41.500	46.000	39.000	10/04/2024	51.200	23%
NKG	Thép	24/03/2024	05/04/2024	25.000	29.500	23.000	15/04/2024	25.850	3%
VPB	Ngân Hàng	31/03/2024	01/04/2024	19.500	22.000	17.500	15/04/2024	19.700	1%
NVL	Bất Động Sản	07/04/2024	09/04/2024	18.000	22.000	16.500	15/04/2024	17.700	-2%
PVS	Dầu Khí	21/04/2024	23/04/2024	38.000	42.000	36.500	16/05/2024	45.600	20%
VNM	Thực Phẩm	05/05/2024	Không khớp	65.000	70.000	63.200	23/05/2024	67.000	3%
SMC	Thép	12/05/2024	Không khớp	12.500	14.000	11.300	14/06/2024	14.050	12%
DIG	Bất Động Sản	19/05/2024	21/05/2024	29.000	32.000	27.800	24/05/2024	29.200	1%
OCB	Ngân Hàng	26/05/2024	Không khớp	14.000	16.000	13.000	17/06/2024	15.450	10%
IJC	Bất Động Sản	02/06/2024	Không khớp	14.500	16.500	13.500	17/06/2024	16.300	12%
HAH	Cảng Biển	09/06/2024	Không khớp	44.000	50.000	41.000	17/06/2024	50.600	15%
DPG	Bất động sản	21/06/2024	24/06/2024	58.000	71.000	52.000	23/07/2024	52.000	-10%
MSH	Dệt may	29/06/2024	18/07/2024	46.000	54.000	41.000	21/08/2024	50.800	10%
TCM	Dệt may	08/07/2024	10/07/2024	53.000	60.000	48.000	02/08/2024	48.000	-9%
HAH	Cảng biển	15/07/2024	16/07/2024	44.500	50.000	40.000	01/08/2024	40.000	-10%
NLG	Bất động sản	28/07/2024	30/07/2024	42.100	47.000	40.000	01/08/2024	40.000	-5%
PNJ	Bán lẻ	04/08/2024	05/08/2024	96.000	106.000	90.000	26/08/2024	102.600	7%
MWG	Bán lẻ	11/08/2024	Không khớp	64.000	72.000	58.000	10/09/2024	67.800	6%

DANH MỤC CỔ PHIẾU KHUYẾN NGHỊ

Mã CP	Ngành	Thời điểm khuyến nghị	Thời điểm mua	Giá mua vào	Target	Vùng cắt lỗ	Thời điểm bán	Giá bán ra	Lợi nhuận
VHC	Thủy sản	25/08/2024	26/08/2024	74.000	82.000	69.500	16/09/2024	69.500	-6%
BMP	Nhựa	18/08/2024	Không khớp	100.000	110.000	96.000	24/09/2024	124.500	25%
NTL	Bất động sản	09/09/2024	10/09/2024	21.500	24.000	20.500	25/09/2024	21.900	2%
FTS	Chứng khoán	15/09/2024	16/09/2024	43.500	48.500	40.000	26/09/2024	45.300	4%
PVP	Vận tải	01/09/2024	04/09/2024	17.200	19.500	16.000	04/10/2024	16.000	-8%
GMD	Cảng biển	21/07/2024	22/07/2024	78.200	87.000	72.000	18/10/2024	72.000	-8%
HCM	Chứng khoán	06/10/2024	17/10/2024	30.000	32.000	29.000	23/10/2024	29.000	-3%

DANH MỤC CỔ PHIẾU ĐANG THEO DÕI

Mã CP	Ngành	Thời điểm khuyến nghị	Thời điểm mua	Giá mua vào	Target	Vùng cắt lỗ	Thị giá	Lợi nhuận
LPB	Ngân Hàng	22/09/2024	Chờ mua	31.000	34.000	29.000	32.800	n/a
OCB	Ngân Hàng	29/09/2024	02/10/2024	11.900	13.000	11.000	11.150	-6%
PET	Bán Lẻ	13/10/2024	15/10/2024	27.000	29.500	25.500	26.150	-3%
NAB	Ngân Hàng	20/10/2024	21/10/2024	16.000	17.700	15.000	15.950	-0%
VGI	Viễn thông	27/10/2024	Chờ mua	64.000	70.500	61.000	69.300	n/a

KHUYẾN CÁO

Các thông tin trong báo cáo được xem là đáng tin cậy và dựa trên các nguồn thông tin đã công bố ra công chúng được xem là đáng tin cậy. Tuy nhiên, ngoài những thông tin về chính Công ty Cổ phần Chứng khoán EVEREST (“EVS”), EVS không chịu trách nhiệm về độ chính xác của những thông tin trong báo cáo này. Ý kiến, dự báo và ước tính chỉ thể hiện quan điểm của người viết tại thời điểm phát hành, không được xem là quan điểm của EVS và có thể thay đổi mà không cần thông báo, EVS không có nghĩa vụ phải cập nhật, sửa đổi báo cáo này dưới mọi hình thức cũng như thông báo với người đọc trong trường hợp các quan điểm, dự báo và ước tính trong báo cáo này thay đổi hoặc trở nên không chính xác. Thông tin trong báo cáo này được thu thập từ nhiều nguồn khác nhau và chúng tôi không đảm bảo về độ chính xác của thông tin. Báo cáo này chỉ nhằm mục đích cung cấp thông tin cho các tổ chức đầu tư cũng như các nhà đầu tư cá nhân của EVS và không mang tính chất khuyến nghị mua hay bán bất cứ chứng khoán hay công cụ tài chính có liên quan nào. Không ai được phép sao chép, tái sản xuất, phát hành cũng như tái phân phối bất kỳ nội dung nào của báo cáo vì bất kỳ mục đích nào nếu không có sự chấp thuận bằng văn bản của EVS. Khi sử dụng các nội dung đã được EVS chấp thuận, xin vui lòng ghi rõ nguồn khi trích dẫn.

THÔNG TIN LIÊN LẠC

CTCP CHỨNG KHOÁN EVEREST (EVS) - Website: www.eves.com.vn

Trụ sở chính:

Tầng 3, 6, 9 Số 2A Phố Đại Cồ Việt, Phường Lê Đại Hành, Quận Hai Bà Trưng, Hà Nội

Điện thoại: (84) 24 3772 6699 - Fax: (84) 24 3772 6763

Chi nhánh Sài Gòn:

Tầng M, Central Park Tower, 117 Nguyễn Du, Bến Thành, Quận 1, TP, Hồ Chí Minh, Việt Nam

Điện thoại: (84) 28 6290 6296

Fax: (84) 28 6290 6399

Chi nhánh Nguyễn Trãi:

Tầng 3, Tòa nhà VNT Tower, 19 Nguyễn Trãi, Quận Thanh Xuân, Hà Nội, Việt Nam

Điện thoại: 0243 936 6866

Fax: 0243 936 6586

PHÒNG PHÂN TÍCH**Phạm Văn Tuấn**

Trưởng phòng phân tích

tuanpv1@eves.com.vn

Vũ Mai Anh

Chuyên viên cao cấp

anhvm@eves.com.vn

Đình Quốc Khánh

Chuyên viên

khanhdq@eves.com.vn

Vũ Anh Đức

Thực tập sinh

Mở tài khoản EVS tại:



Theo dõi chúng tôi tại:

