

ĐIỀU CHỈNH THANH KHOẢN THẤP

DIỄN BIẾN THỊ TRƯỜNG

- Thị trường chứng khoán Mỹ** diễn biến trái chiều khi lợi suất trái phiếu Chính phủ Mỹ kỳ hạn 10 năm tăng cao nhất kể từ tháng 7/2024.
- VN-Index** giảm 3,15 điểm xuống 1.258,63 điểm với thanh khoản đạt 12.675,6 tỷ đồng. Phiên nay thị trường dao động trong biên độ hẹp và chủ yếu chìm trong sắc đỏ ở phần lớn thời gian giao dịch. Tuy nhiên, áp lực bán duy trì ở ngưỡng thấp nên việc giảm điểm không quá tiêu cực. Các nhóm ngành cổ phiếu tăng chỉnh luân phiên, trong đó nhóm Chứng Khoán (-0,77%) và Bất Động Sản (-0,75%) là 2 tác nhân chính dẫn đến đà giảm điểm của chỉ số chung.
- Nhóm cổ phiếu VN30** giảm 1,91 điểm xuống 1.333,85 điểm với sắc đỏ chiếm ưu thế khi có 17 mã giảm điểm, 5 mã không đổi và 8 mã tăng điểm. Trong đó, ảnh hưởng tiêu cực đến điểm số chung hôm nay xuất phát từ VHM (-3,74%) và VCB (-0,33%). Ở chiều ngược lại, TCB (+1,05%) và STB (+2,20%) là các cổ phiếu đóng góp tốt tới thị trường.
- Nhóm Midcap – Smallcap** diễn biến trái chiều với mức giảm 2,09 điểm, tương đương 0,11% của nhóm Midcap. Trong khi đó, Smallcap lại tăng nhẹ 0,25 điểm, tương đương 0,02%.
- HNX-Index** tăng 0,32 điểm lên 225,88 điểm với thanh khoản đạt 969,2 tỷ.
- UPCom** tăng 0,14 điểm lên 92,46 điểm với tổng giá trị giao dịch ở mức 578,4 tỷ.

NHẬN ĐỊNH EVS

- Về thị trường chung** chỉ số giảm điểm với thanh khoản thấp sau 1 phiên hồi phục kỹ thuật là tín hiệu hoàn toàn bình thường và cần theo dõi thêm trong các phiên tới.
- Về kỹ thuật** đường giá vẫn duy trì trên mốc hỗ trợ dài hạn MA200. Bên cạnh đó, chỉ báo kỹ thuật MACD ở khung ngày bắt đầu cho tín hiệu tích cực trở lại khi đang dốc lên và chuẩn bị chuyển dương.
- Về hành động NĐT** có thể mua thăm dò tỉ trọng nhỏ với các cổ phiếu kênh trên và tiếp tục nắm giữ lại danh mục có sẵn. Tập trung theo dõi biến động thị trường và chờ đợi đường giá xác nhận lấy lại mốc MA20 trước khi quyết định gia tăng thêm.

THỊ TRƯỜNG THẾ GIỚI

Chỉ số	Điểm	Thay đổi	%Chg
Dow Jones	42.387,57	273,17	0,65%
S&P 500	5.823,52	15,40	0,27%
DAX	19.531,62	68,03	0,35%
NASDAQ	18.567,19	48,58	0,26%
Hang Seng	20.599,36	9,21	0,04%

THỊ TRƯỜNG HÀNG HÓA

Chỉ số	Giá (USD)	Thay đổi	%Chg
Giá vàng	2.766,00	25,10	0,92%
Giá dầu Brent	71,30	0,30	0,42%
Giá dầu WTI	67,75	0,37	0,55%

THỊ TRƯỜNG NGOẠI TỆ

Chỉ số	Giá	Thay đổi	%Chg
USD/VND	25.345	-10	-0,04%
USD/JPY	153,27	1,04	0,68%
EUR/USD	1,0812	0,0018	0,17%

THỊ TRƯỜNG VIỆT NAM

Chỉ số	Giá trị	Thay đổi	%Chg
VN-Index			
Đóng cửa [điểm]	1.261,78	7,01	0,56%
KLGD [triệu CP]	838,0	387,8	86,14%
GTGD [tỷ VND]	18.796,5	7.952,4	73,33%
HNX-Index			
Đóng cửa [điểm]	225,56	0,97	0,43%
KLGD [triệu CP]	40,42	-8,81	-17,90%
UPCoM			
Đóng cửa [điểm]	92,32	0,17	0,19%
KLGD [triệu CP]	23,87	-6,99	-22,65%
GTGD [tỷ VND]	537,5	-151,2	-21,95%

NGÀNH CÓ GTGD LỚN

Ngành	Điểm	Thay đổi	%Chg
Ngân hàng	522,70	2,32	0,45%
Bất động sản	298,71	0,56	0,19%
Chứng khoán	595,32	1,80	0,30%
Công nghiệp	314,68	3,39	1,09%

Các nhóm ngành đồng loạt tăng điểm trở lại

Diễn biến ngành

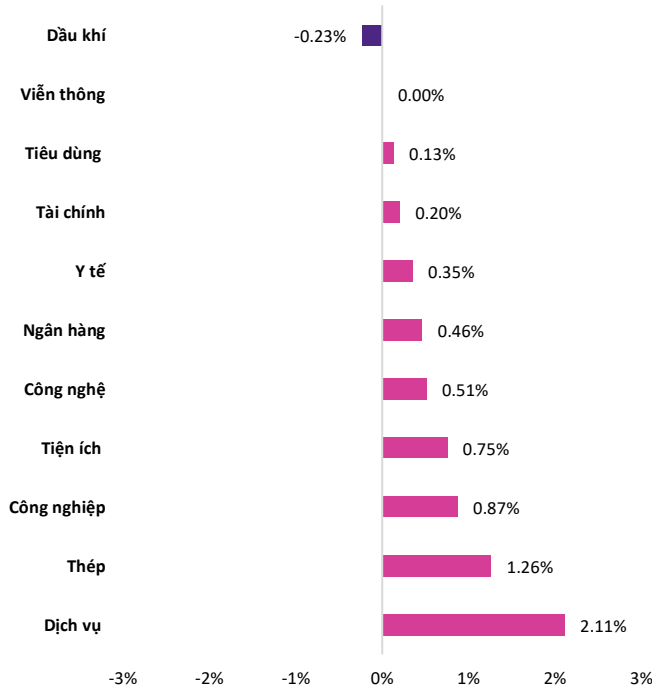

Nguồn: EVS & Fiinpro

Tự doanh mua ròng mạnh mẽ

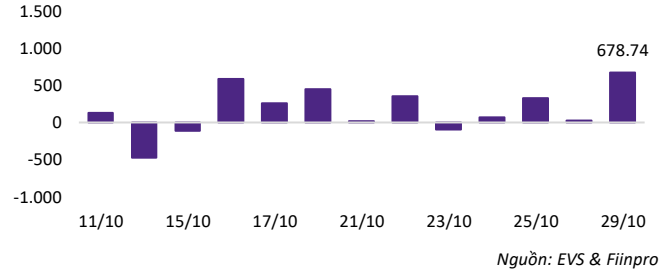

Nguồn: EVS & Fiinpro

Khối tự doanh hôm nay mua ròng ấn tượng khi tập trung mua với VIB, VHM, VCB và bán trở lại ACB, MWG.

Nước ngoài bán ròng cao kỉ lục

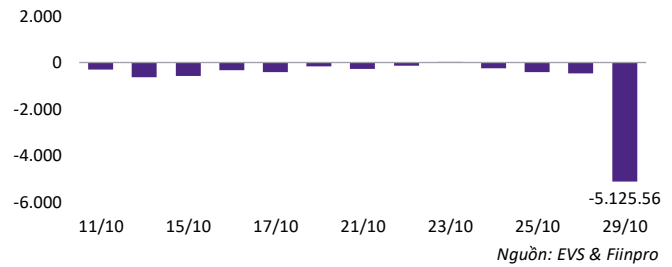

Nguồn: EVS & Fiinpro

Khối ngoại bán ròng rất mạnh nhưng chủ yếu đến từ trường hợp bán thỏa thuận của VIB, đạt 5.535 tỷ đồng.

Top NĐTNN mua ròng

Mã	Đóng cửa	%Chg	GT ròng (tỷ VND)
VPB	20.250	0,75%	276,05
GMD	65.000	4,00%	171,21
EIB	19.950	0,50%	63,71
MWG	66.500	1,53%	60,48
CTD	67.600	-0,73%	38,24

Top NĐTNN bán ròng

Mã	Đóng cửa	%Chg	GT ròng (tỷ VND)
VIB	18.750	2,74%	-5.535,0
VHM	42.750	0,12%	-95,12
BID	47.550	0,11%	-66,15
MSN	78.000	0,13%	-44,80
HPG	27.050	1,12%	-43,34

Giao dịch theo khối nhà đầu tư

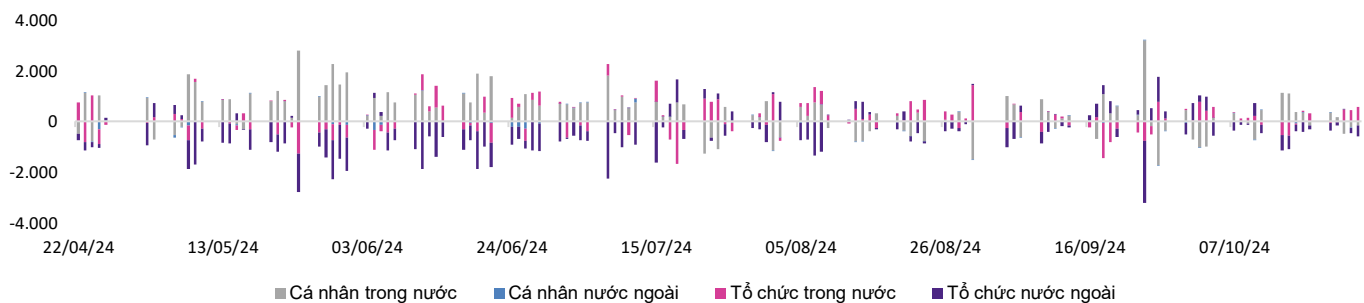

Nguồn: EVS & Fiinpro

Kiểm định lại mốc MA200 cho thị trường chung

Xu hướng kỹ thuật



Nguồn: EVS & Fiiipro

Trên khung tuần, VN-Index vẫn giữ xu hướng tăng bắt đầu từ tháng 11/2023, với cấu trúc đáy sau cao hơn đáy trước và biên độ điều chỉnh thu hẹp dần. Tuy nhiên, chỉ số trong ngắn hạn đang gặp áp lực điều chỉnh và tiệm cận lại mốc MA200 quanh 1.249 điểm. Đây sẽ là mốc hỗ trợ quan trọng và kỳ vọng sẽ xuất hiện nhịp hồi phục kỹ thuật trong tuần này. Do đó, NĐT tập trung quan sát vận động thị trường và hạn chế hành động mua bán quá nhiều khi chưa có tín hiệu xác nhận rõ ràng.

Thay đổi giá các nhóm

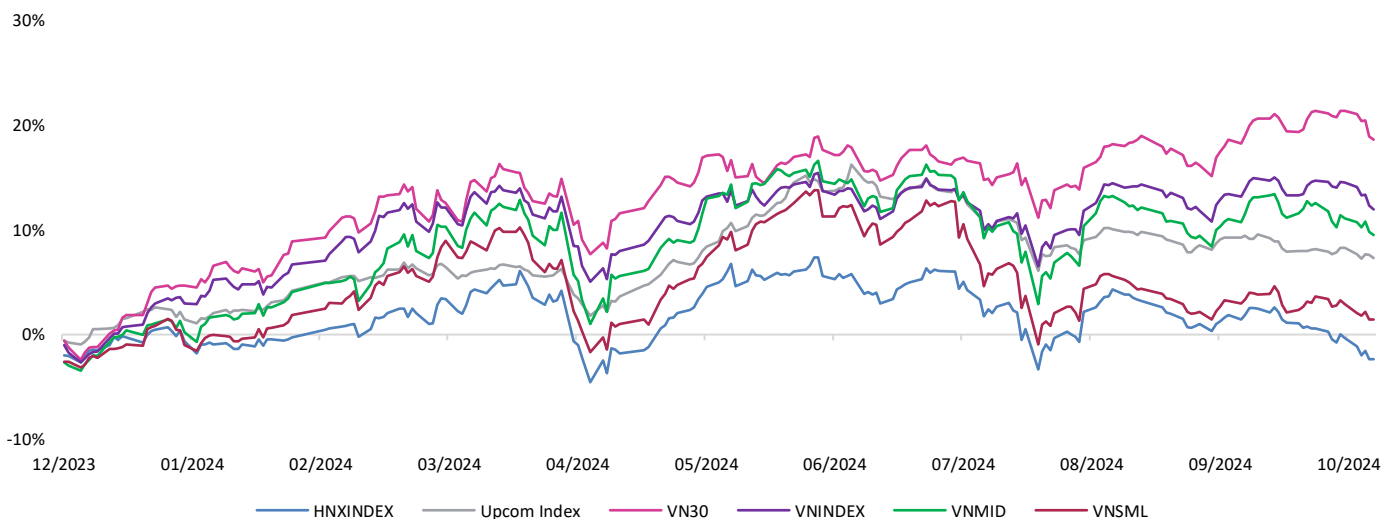

Nguồn: EVS & Fiiipro

Thị trường phái sinh & Chứng quyền

Hợp đồng tương lai

Mã	Đóng cửa	Thay đổi	%Chg	KLGD (nghìn CP)	Đáo hạn
VN30F2411	1.339,40	7,40	0,56%	163,921	21/11/2024
VN30F2412	1.341,90	8,10	0,61%	0,303	19/12/2024
VN30F2503	1.338,60	5,30	0,40%	0,100	20/03/2025
VN30F2506	1.338,80	5,60	0,42%	0,022	19/06/2025
GB05F2412	0,00	0,00	0,00%	0,000	13/12/2024

Thị trường Phái Sinh hôm nay tiếp đà hồi phục và đóng cửa với biên độ tăng từ 5,30 đến 8,10 điểm. Tuy nhiên, thanh khoản vẫn duy trì ở ngưỡng thấp dù cho đã có dấu hiệu cải thiện trở lại khi tăng 25,30% so với phiên qua, đạt 163.921 hợp đồng. Tổng thể chung, chỉ số VN30F1M giữ vững đà tăng trong phiên qua nhưng thanh khoản giao dịch thấp cho thấy tâm lý NĐT đang tương đối thận trọng, nghi ngờ về nhịp hồi phục hiện tại. Các chỉ báo kỹ thuật như MACD hay RSI trên khung ngày cũng chưa có tín hiệu đảo chiều mạnh, do đó NĐT tiếp tục quan sát thêm vận động thị trường trong các phiên tới để đưa ra quyết định đi lệnh tối ưu.

Top mã chứng quyền tác động mạnh

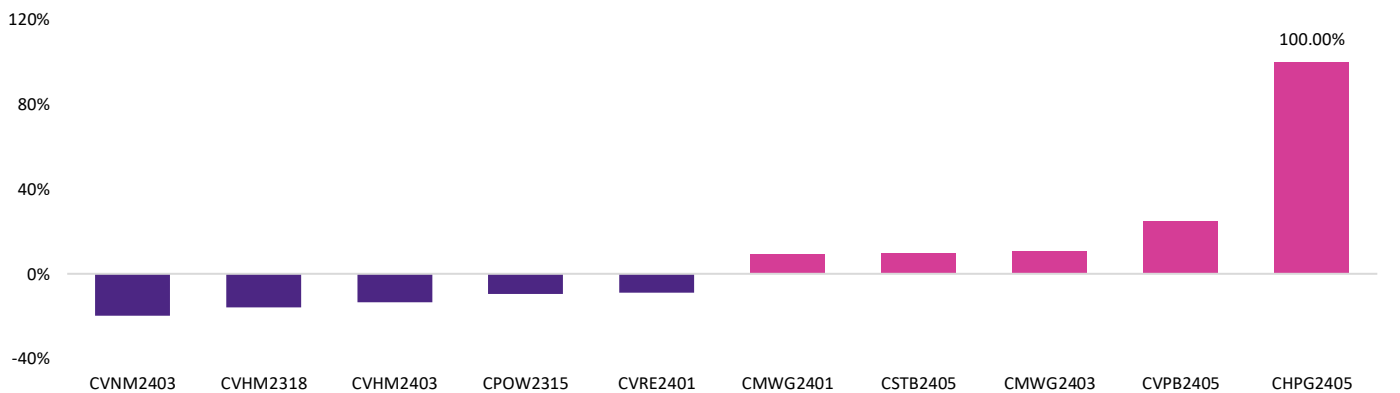

Nguồn: EVS & Fiinpro

Thị trường chứng quyền hôm nay diễn ra với sắc xanh chiếm đa số khi có 36 mã tăng và 18 mã giảm. Trong đó, mã tăng mạnh nhất thuộc về CHPG2405 khi đạt mức tăng 100,00%.

Tin tức & Sự kiện

Tin tức trong nước

Tiếp tục công bố báo cáo tài chính quý 3 của một số doanh nghiệp lớn.

Trong chiều tối ngày 29/10, **ngân hàng TMCP Quân đội (MBB)** công bố lợi nhuận trước thuế đạt 7.308 tỷ đồng trong quý 2, gần như đi ngang so với cùng kỳ. Lũy kế 9 tháng đạt 20.736 tỷ, tăng vốn vện 4%.

Trong khi đó, **Digiworld (DGW)** báo lãi trước thuế trong quý 3 tăng 11% so với cùng kỳ, đạt 148 tỷ. Lũy kế 9 tháng lợi nhuận tăng trưởng 8%, đạt 380 tỷ đồng.

VPBank (VPB) cũng ghi nhận lợi nhuận trước thuế trong quý 3 cao, đạt 5.187 tỷ đồng, tăng 66% so với cùng kỳ. Lũy kế 9 tháng đầu năm, VPBank lãi trước thuế 13.861 tỷ đồng, tăng 67% so với cùng kỳ.

Tin tức nước ngoài

Giá vàng thế giới giảm nhẹ trong bối cảnh lợi suất trái phiếu kho bạc Mỹ không ngừng tăng cao.

Kết phiên tại thị trường New York, giá vàng giao ngay **giảm 6,9 USD/oz** so với phiên qua, tương đương **mức giảm 0,25%**, còn 2.741,8 USD/oz - theo dữ liệu từ sàn giao dịch Kitco. Nguyên nhân xuất phát từ việc lợi suất trái phiếu kho bạc Mỹ tăng cao trong vòng 3 tháng trở lại đây khi lợi suất kỳ hạn 10 năm tăng **4 điểm cơ bản, đạt 4,274%**, cao nhất kể từ tháng 7. Trong khi đó, lợi suất của kỳ hạn 2 năm cũng tăng 3 điểm cơ bản, đạt 4,131%.

Bên cạnh đó, chỉ số Dollar Index đo sức mạnh đồng USD chốt phiên ở mức 104,32 điểm, tăng nhẹ so với phiên trước cho thấy đồng USD vẫn đang ngày càng mạnh mẽ khi cuộc bầu cử tổng thống đang đến gần.

Trung Quốc sử dụng công cụ mới để hỗ trợ thanh khoản cho ngân hàng.

Ngân hàng Nhân dân Trung Quốc (PBoC) đã đưa ra một công cụ cho vay ngắn hạn mới nhằm đảm bảo duy trì thanh khoản trong hệ thống và có thể giúp tăng khả năng phát hành trái phiếu. Cụ thể, PBoC cho biết sẽ tiến hành các **giao dịch hợp đồng mua lại đảo ngược hoàn toàn (outright reverse repo)** với các đại lý chính hàng tháng kỳ hạn không quá 1 năm. Động thái trên nhằm duy trì thanh khoản hợp lý trong hệ thống ngân hàng và giúp đa dạng thêm các công cụ điều hành chính sách tiền tệ nhằm hỗ trợ cho nền kinh tế đang gặp nhiều khó khăn.

Lịch sự kiện trong tháng

Ngày	LỊCH SỰ KIỆN KINH TẾ TRONG THÁNG	NƯỚC
01/10/2024	CÔNG BỐ CHỈ SỐ QUẢN LÝ THU MUA (PMI)	MỸ
01/10/2024	CÔNG BỐ CHỈ SỐ QUẢN LÝ THU MUA (PMI)	VN
04/10/2024	CÔNG BỐ TỶ LỆ THẤT NGHIỆP	MỸ
10/10/2024	CÔNG BỐ CHỈ SỐ GIÁ TIÊU DÙNG THÁNG 9 (CPI)	MỸ
11/10/2024	CÔNG BỐ CHỈ SỐ GIÁ SẢN XUẤT THÁNG 9 (PPI)	MỸ
17/10/2024	ĐÁO HẠN HĐTL THÁNG 10	VN
21/10/2024	CÔNG BỐ DANH MỤC CỔ PHIẾU THÀNH PHẦN THUỘC CHỈ SỐ DIAMOND	VN
29/10/2024	CÔNG BỐ SỐ LIỆU KINH TẾ THÁNG 10	VN
30/10/2024	CÔNG BỐ SƠ BỘ GDP	MỸ

DANH MỤC CỔ PHIẾU KHUYẾN NGHỊ

Mã CP	Ngành	Thời điểm khuyến nghị	Thời điểm mua	Giá mua vào	Target	Vùng cắt lỗ	Thời điểm bán	Giá bán ra	Lợi nhuận
STB	Ngân Hàng	01/01/2024	Không khớp	27.500	32.000	26.000	30/01/2024	30.700	12%
BSR	Dầu Khí	07/01/2024	09/01/2024	18.500	22.000	17.500	23/02/2024	20.000	8%
NT2	Điện Lực	14/01/2024	18/01/2024	25.500	30.500	24.000	30/01/2024	26.150	3%
GIL	Dệt May	21/01/2024	25/01/2024	26.500	32.000	24.500	23/02/2024	32.500	23%
HDG	Bất Động Sản	28/01/2024	Không khớp	25.000	28.000	24.500	23/02/2024	26.800	7%
GEG	Điện Lực	04/02/2024	Không khớp	13.000	15.000	12.500	28/02/2024	13.200	2%
VNM	Thực Phẩm	18/02/2024	Không khớp	69.000	80.000	65.500	13/03/2024	70.800	3%
PC1	Điện Lực	25/02/2024	26/02/2024	27.500	31.000	26.000	22/03/2024	28.550	4%
HHV	Xây Dựng	03/03/2024	06/03/2024	15.500	19.000	13.200	27/03/2024	15.700	1%
NLG	Bất Động Sản	10/03/2024	18/03/2024	41.000	46.000	38.000	02/04/2024	43.800	7%
DPG	Bất Động Sản	17/03/2024	Không khớp	41.500	46.000	39.000	10/04/2024	51.200	23%
NKG	Thép	24/03/2024	05/04/2024	25.000	29.500	23.000	15/04/2024	25.850	3%
VPB	Ngân Hàng	31/03/2024	01/04/2024	19.500	22.000	17.500	15/04/2024	19.700	1%
NVL	Bất Động Sản	07/04/2024	09/04/2024	18.000	22.000	16.500	15/04/2024	17.700	-2%
PVS	Dầu Khí	21/04/2024	23/04/2024	38.000	42.000	36.500	16/05/2024	45.600	20%
VNM	Thực Phẩm	05/05/2024	Không khớp	65.000	70.000	63.200	23/05/2024	67.000	3%
SMC	Thép	12/05/2024	Không khớp	12.500	14.000	11.300	14/06/2024	14.050	12%
DIG	Bất Động Sản	19/05/2024	21/05/2024	29.000	32.000	27.800	24/05/2024	29.200	1%
OCB	Ngân Hàng	26/05/2024	Không khớp	14.000	16.000	13.000	17/06/2024	15.450	10%
IJC	Bất Động Sản	02/06/2024	Không khớp	14.500	16.500	13.500	17/06/2024	16.300	12%
HAH	Cảng Biển	09/06/2024	Không khớp	44.000	50.000	41.000	17/06/2024	50.600	15%
DPG	Bất động sản	21/06/2024	24/06/2024	58.000	71.000	52.000	23/07/2024	52.000	-10%
MSH	Dệt may	29/06/2024	18/07/2024	46.000	54.000	41.000	21/08/2024	50.800	10%
TCM	Dệt may	08/07/2024	10/07/2024	53.000	60.000	48.000	02/08/2024	48.000	-9%
HAH	Cảng biển	15/07/2024	16/07/2024	44.500	50.000	40.000	01/08/2024	40.000	-10%
NLG	Bất động sản	28/07/2024	30/07/2024	42.100	47.000	40.000	01/08/2024	40.000	-5%
PNJ	Bán lẻ	04/08/2024	05/08/2024	96.000	106.000	90.000	26/08/2024	102.600	7%
MWG	Bán lẻ	11/08/2024	Không khớp	64.000	72.000	58.000	10/09/2024	67.800	6%

DANH MỤC CỔ PHIẾU KHUYẾN NGHỊ

Mã CP	Ngành	Thời điểm khuyến nghị	Thời điểm mua	Giá mua vào	Target	Vùng cắt lỗ	Thời điểm bán	Giá bán ra	Lợi nhuận
VHC	Thủy sản	25/08/2024	26/08/2024	74.000	82.000	69.500	16/09/2024	69.500	-6%
BMP	Nhựa	18/08/2024	Không khớp	100.000	110.000	96.000	24/09/2024	124.500	25%
NTL	Bất động sản	09/09/2024	10/09/2024	21.500	24.000	20.500	25/09/2024	21.900	2%
FTS	Chứng khoán	15/09/2024	16/09/2024	43.500	48.500	40.000	26/09/2024	45.300	4%
PVP	Vận tải	01/09/2024	04/09/2024	17.200	19.500	16.000	04/10/2024	16.000	-8%
GMD	Cảng biển	21/07/2024	22/07/2024	78.200	87.000	72.000	18/10/2024	72.000	-8%
HCM	Chứng khoán	06/10/2024	17/10/2024	30.000	32.000	29.000	23/10/2024	29.000	-3%

DANH MỤC CỔ PHIẾU ĐANG THEO DÕI

Mã CP	Ngành	Thời điểm khuyến nghị	Thời điểm mua	Giá mua vào	Target	Vùng cắt lỗ	Thị giá	Lợi nhuận
LPB	Ngân Hàng	22/09/2024	Chờ mua	31.000	34.000	29.000	32.300	n/a
OCB	Ngân Hàng	29/09/2024	02/10/2024	11.900	13.000	11.000	11.650	-2%
PET	Bán Lẻ	13/10/2024	15/10/2024	27.000	29.500	25.500	26.700	-1%
NAB	Ngân Hàng	20/10/2024	21/10/2024	16.000	17.700	15.000	15.800	-1%
VGI	Viễn thông	27/10/2024	Chờ mua	64.000	70.500	61.000	73.400	n/a

KHUYẾN CÁO

Các thông tin trong báo cáo được xem là đáng tin cậy và dựa trên các nguồn thông tin đã công bố ra công chúng được xem là đáng tin cậy. Tuy nhiên, ngoài những thông tin về chính Công ty Cổ phần Chứng khoán EVEREST (“EVS”), EVS không chịu trách nhiệm về độ chính xác của những thông tin trong báo cáo này. Ý kiến, dự báo và ước tính chỉ thể hiện quan điểm của người viết tại thời điểm phát hành, không được xem là quan điểm của EVS và có thể thay đổi mà không cần thông báo, EVS không có nghĩa vụ phải cập nhật, sửa đổi báo cáo này dưới mọi hình thức cũng như thông báo với người đọc trong trường hợp các quan điểm, dự báo và ước tính trong báo cáo này thay đổi hoặc trở nên không chính xác. Thông tin trong báo cáo này được thu thập từ nhiều nguồn khác nhau và chúng tôi không đảm bảo về độ chính xác của thông tin. Báo cáo này chỉ nhằm mục đích cung cấp thông tin cho các tổ chức đầu tư cũng như các nhà đầu tư cá nhân của EVS và không mang tính chất khuyến nghị mua hay bán bất cứ chứng khoán hay công cụ tài chính có liên quan nào. Không ai được phép sao chép, tái sản xuất, phát hành cũng như tái phân phối bất kỳ nội dung nào của báo cáo vì bất kỳ mục đích nào nếu không có sự chấp thuận bằng văn bản của EVS. Khi sử dụng các nội dung đã được EVS chấp thuận, xin vui lòng ghi rõ nguồn khi trích dẫn.

THÔNG TIN LIÊN LẠC

CTCP CHỨNG KHOÁN EVEREST (EVS) - Website: www.eves.com.vn

Trụ sở chính:

Tầng 3, 6, 9 Số 2A Phố Đại Cồ Việt, Phường Lê Đại Hành, Quận Hai Bà Trưng, Hà Nội

Điện thoại: (84) 24 3772 6699 - Fax: (84) 24 3772 6763

Chi nhánh Sài Gòn:

Tầng M, Central Park Tower, 117 Nguyễn Du, Bến Thành, Quận 1, TP, Hồ Chí Minh, Việt Nam

Điện thoại: (84) 28 6290 6296

Fax: (84) 28 6290 6399

Chi nhánh Nguyễn Trãi:

Tầng 3, Tòa nhà VNT Tower, 19 Nguyễn Trãi, Quận Thanh Xuân, Hà Nội, Việt Nam

Điện thoại: 0243 936 6866

Fax: 0243 936 6586

PHÒNG PHÂN TÍCH**Phạm Văn Tuấn**

Trưởng phòng phân tích

tuanpv1@eves.com.vn

Vũ Mai Anh

Chuyên viên cao cấp

anhvm@eves.com.vn

Đình Quốc Khánh

Chuyên viên

khanhdq@eves.com.vn

Vũ Anh Đức

Thực tập sinh

Mở tài khoản EVS tại:



Theo dõi chúng tôi tại:

